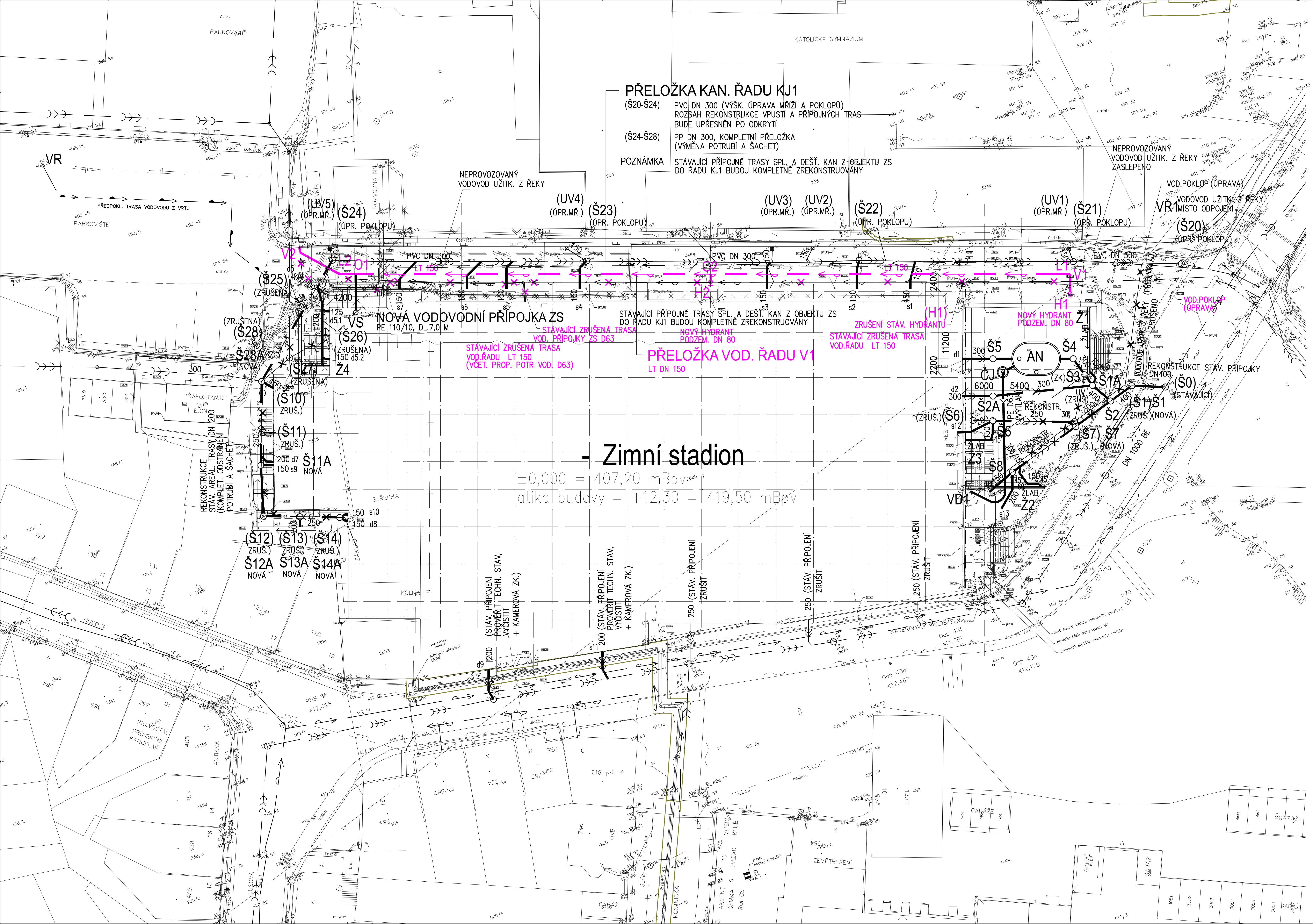

LEGENDA

STÁVAJÍCÍ SÍTĚ A OBJEKTY

- podzemní vedení VN, EON
- podzemní vedení NN, EON
- podzemní vedení plynovodu STL, RWE
- podzemní vedení plynovodu NTL, RWE
- podzemní vedení přípojky plynu NTL
- nezaměřený průběh metalického kabelu, CETIN
- zaměřený průběh metalického kabelu, CETIN
- zaměřený průběh optického kabelu, CETIN
- neprovozovaný kabel, CETIN
- kabelová síť s NN, CETIN
- trasa / vedení datových rozvodů bez určení druhu, Kraj Vysočina
- trasa / vedení / chránička datových rozvodů bez určení druhu, První Telefonní
- vedení datových optických rozvodů, Metropolitní síť města Třebíč
- trasa / vedení / chránička dat. rozvodů bez určení druhu, Metropol. síť m.Třebíč
- provozní optické vedení (rozvod), TTS Energo
- vedení rozvodu veřejného osvětlení, město Třebíč
- trasa / přípojky jednotné kanalizace, Vodárenská a.s., divize Třebíč
- trasa / přípojky splaškové kanalizace, Vodárenská a.s., divize Třebíč
- trasa / přípojky dešťové kanalizace, Vodárenská a.s., divize Třebíč
- trasa vodovodu, voda pitná, Vodárenská a.s., divize Třebíč
- trasa vodovodu, voda užitková, (řeka)
- trasa vodovodu, voda užitková, (vrt) město Třebíč
- rušené trasy techn. infrastruktury

NOVÉ SÍTĚ A OBJEKTY

- podzemní vedení NN
- podzemní vedení plynovodu NTL
- podzemní sdělovací kabel
- VO — vedení rozvodu veřejného osvětlení
- areálová trasa / přípojka dešťové kanalizace
- areálová trasa / přípojka splaškové kanalizace
- areálová trasa / přípojka jednotné kanalizace
- přeložka řadu jednotné kanalizace
- přeložka řadu jednotné kanalizace (poklopy, UV)
- přípojka pitné vody
- areálová trasa užitkové vody (dešťové)
- přeložka vodovodního řadu
- areálová trasa / přípojka kanalizace
- (UV) — stávající uliční vpust (úprava)
- (Š)(Š)(Š)(Š) — stávající kanal. šachta (bez změn/úprava/zrušeno)
- Š Š Š Š — nová kanalizační šachta
- AN — akumulační jímka dešťové vody
- (H) — stávající hydrant (zrušeno)
- H — nový, podzemní hydrant DN80
- ČJ — čerpací jímka dešťové užitkové vody

UPOZORNĚNÍ

ZÁKRESY PODZEMNÍCH ZAŘÍZENÍ (SÍTÍ) A HRANIC PARCEL NESLOUŽÍ JAKO VYTYČOVACÍ VÝKRES. PŘED ZAHÁJENÍM STAVEBNÍCH PRACÍ JE NUTNÉ ZAJISTIT JEJICH VYTYČENÍ A OZNAČENÍ DLE PLATNÝCH PŘEDPISŮ.
PŘED ZAPOČETÍM PRACÍ OVĚŘIT POLOHU A HL. V MÍSTĚ NAPOJENÍ, UPŘESNIT POLOHY STÁV. TRAS ZVL. MÍSTĚ KŘÍŽENÍ

S V J Z

A	01	02	03	04	05	06	07	08	09	M	2,0	4,0m	6,0	Bpv	±0,000
	10			20			30								407,20

AUTORIZACE	Ing. Zdeněk Hejtman, obor VS č.a.0100394

AS PROJECT CZ s.r.o.
ARCHITEKTURA, PROJEKCE, ENGINEERING, DODAVATELSKÁ ČINNOST A PRODEJ
U PROSTŘEDNÍHO MLÝNA 128, 393 01 PELHŘIMOV, TEL.: 565 323 249, WWW.ATELIERAS.CZ

hlavní architekt	hlavní projektant	zodpovědný projektant	vypracoval
Žák a Buchta	Ing. Vladimír Žák jr.	Ing. Jaroslav Kovář	Ing. Jaroslav Kovář

Akce : REVITALIZACE ZIMNÍHO STADIONU V TŘEBÍČI

INVESTOR:	Město Třebíč, Karlovo náměstí 104/55, 674 01 Třebíč IČO: 002 90 629	FORMÁT	4 A4
MÍSTO STAVBY:	parc.č. 2695, 2692, 7305, 150/1, 2456, 150/5, k.ú. Třebíč obec Třebíč, kraj Vysočina	DATUM	2021
CHARAKTER STAVBY:	stavební úpravy, přístavba, vestavba	STUPEŇ DOK.	DPS
DOKUMENTACE:	D dokumentace objektů D12b I12b PŘELOŽKA VODOVODNÍHO ŘADU	Č. ZAKÁZKY	954/18
		Č. ARCHIVNÍ	954/CZ
OBSAH:	VODOVOD – SITUACE	MĚŘÍTKO: 1:500	ČÍS. VÝKRESU: D.12b.01.11

TOTO DÍLO JE DUŠEVNÍM VLASTNICTVÍM SPOLUAUTORŮ FIRMY AS PROJECT CZ s.r.o. PELHŘIMOV. O NAKLÁDÁNÍ S DÍLEM ROZHODUJÍ SPOLUAUTOŘI AS PROJECT CZ s.r.o. JE PŘEDMĚTEM PRÁVA AUTORSKÉHO A JE CHRÁNĚNO JAKO CELEK AUTORSKÝM ZÁKONEM č.121/2000 Sb. V PLATNÉM ZNĚNÍ.