

DETAILY M 1:10

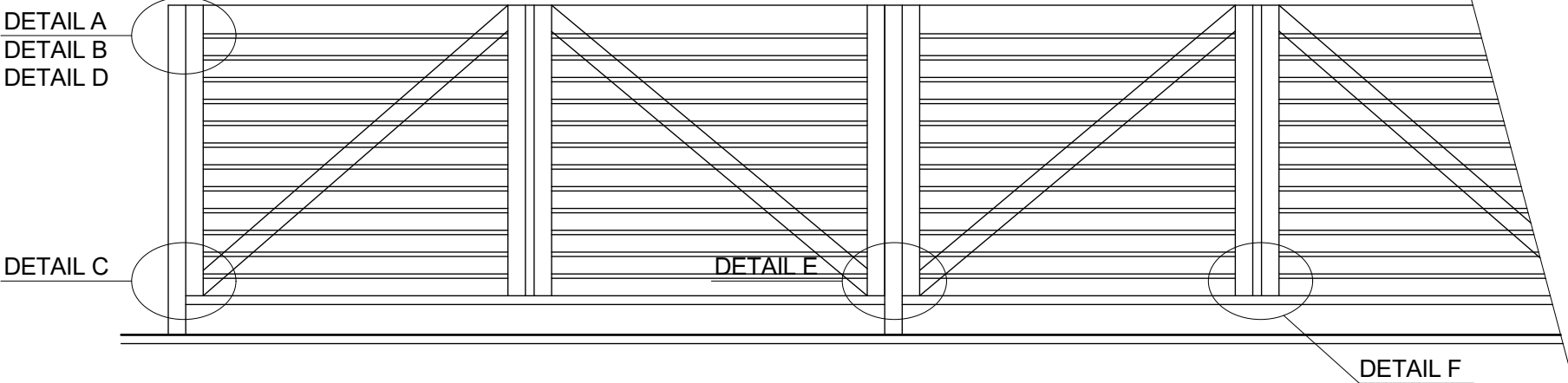

DETAIL A M 1:10

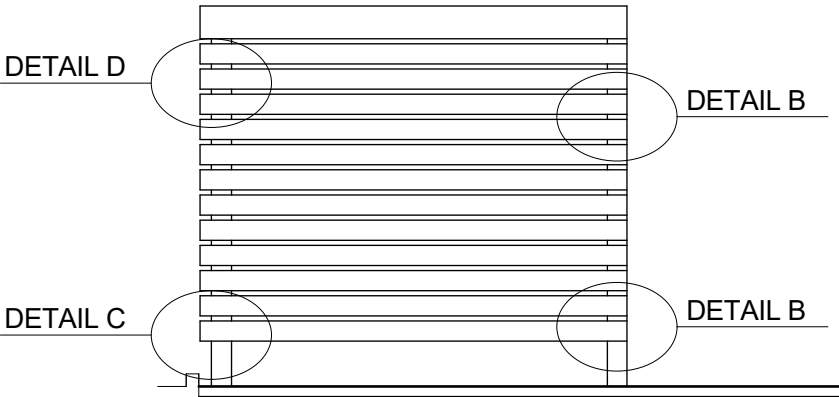
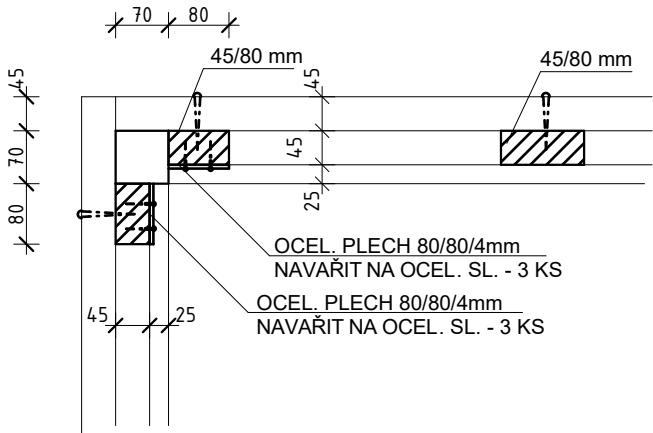

DETAIL B M 1:10

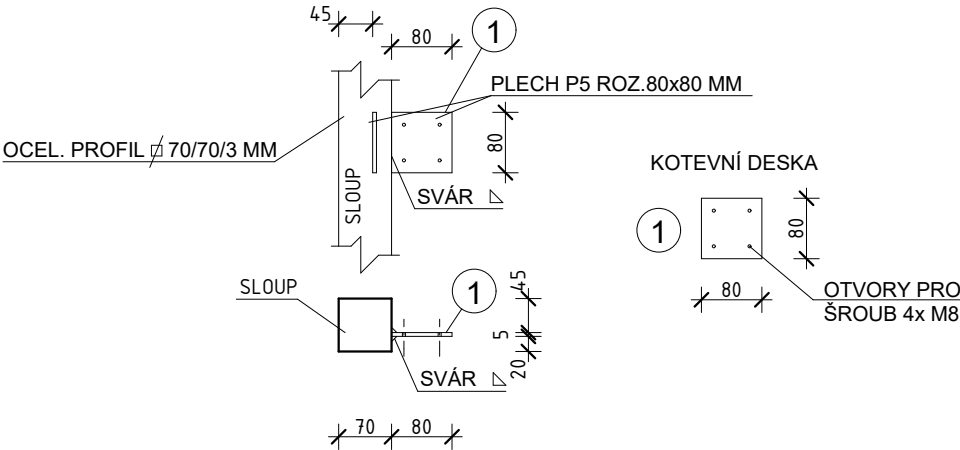

DETAIL C M 1:10

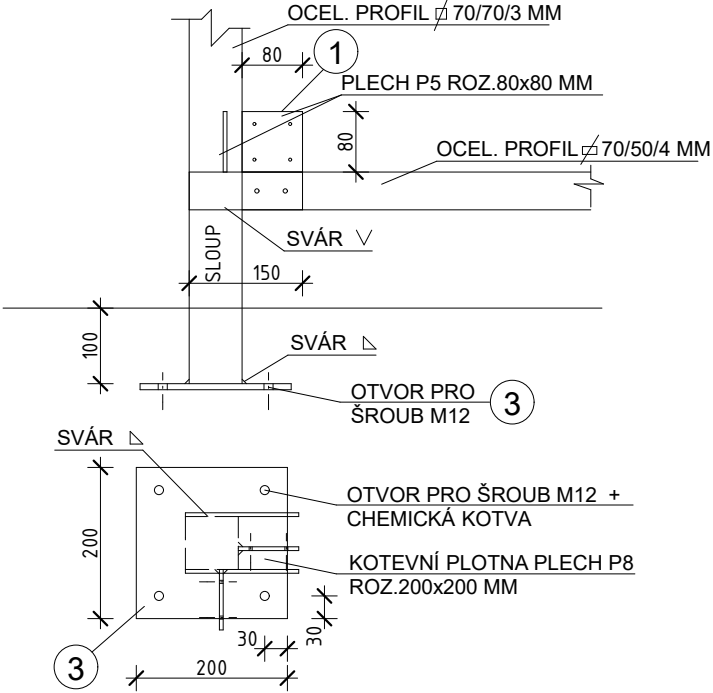

DETAIL D M 1:10

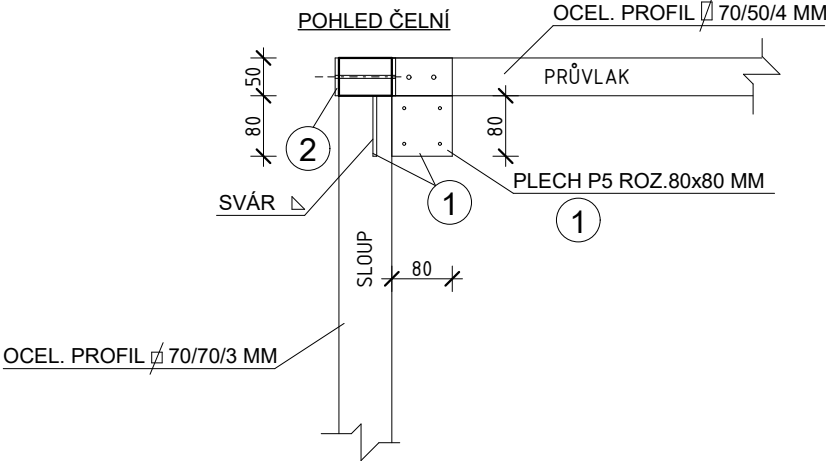

DETAIL E M 1:10

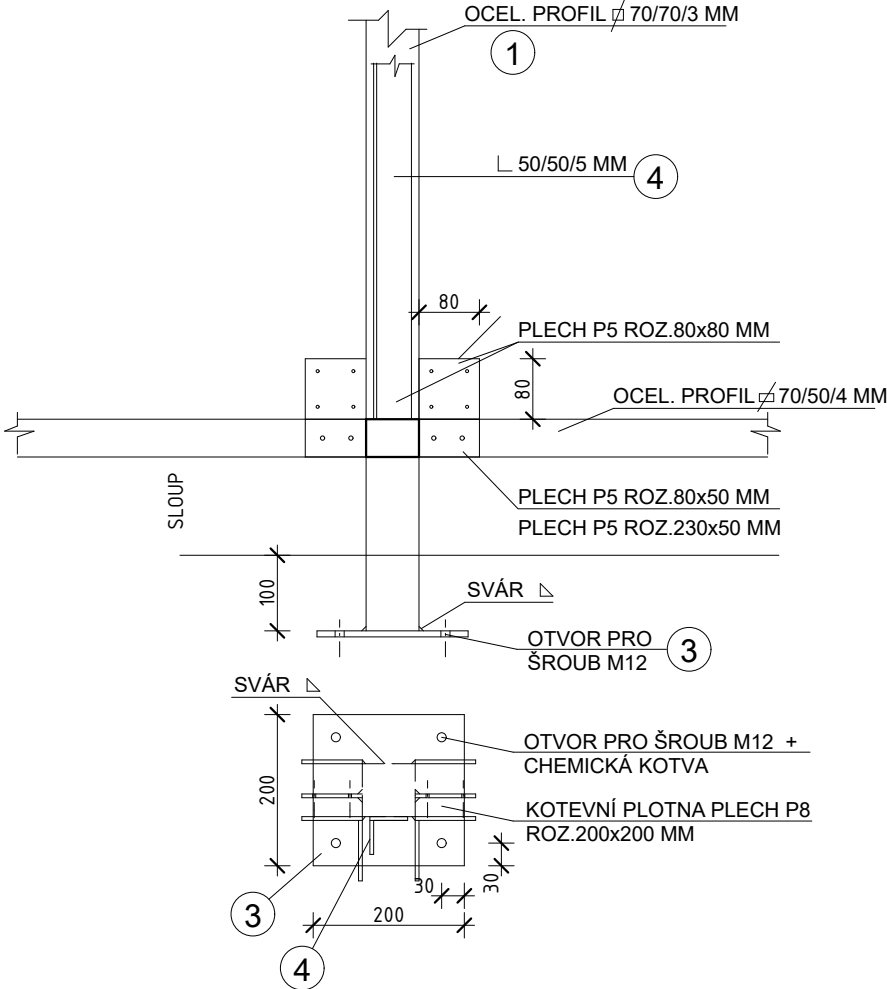

KÓTOVÁNO V MM, ROZMĚRY OVĚŘIT NA STAVBĚ

|   |   |  |
|---|---|--|
| VYPRACOVAL<br>Jan László  | ZODPOVĚDNÝ PROJEKTANT<br>Jan László                         | <br><b>Jan LÁSZLÓ</b><br>604 824 456 • laszlo-janivoly.cz • Jelínkova 35/584, 674 01 Třebíč • IČO: 725 07 730 |
| INVESTOR<br>Město Třebíč, Karlovo nám. 104/55                             | ADRESA<br>Karlovo nám. 104/55, Vnitřní Město, 67401 Třebíč, |  |
| MÍSTO STAVBY<br>k.ú. Třebíč   | PARCELNÍ ČÍSLO<br>p.č. 1680/49                              |  |
| AKCE<br><b>KONTEJNEROVÉ STÁNÍ NA TRÍDĚNÝ<br/>ODPAD NA ULICI JELÍNKOVA</b> |   | ČÍSLO<br>PARÉ  |
| D.1.1 - ARCHITEKTONICKO-STAVEBNÍ ŘEŠENÍ                                   |   | DATUM<br>Leden 2020  |
| DETAILY   |   | ČÍSLO ZAKÁZKY<br>10/2020   |
|   |   | FORMÁT<br>2x A4  |
|   |   | PROJEKT PRO<br>DSP   |
|   |   | MĚŘÍTKO<br>1:10  |
|   |   | ČÍSLO VÝKRESU<br>D.1.1.10  |