

Objekt : Knihovna Třebíč
Popis : Prostory 1.09 + 1.10 + 1.17
Číslo projektu : 051-2020
Datum : 16.10.2020

Prostor 1

Výsledky výpočtu, Prostor 1

Pseudobarvy, Srovnávací rovina 1.1 (E)

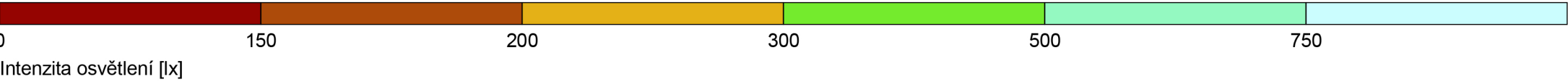
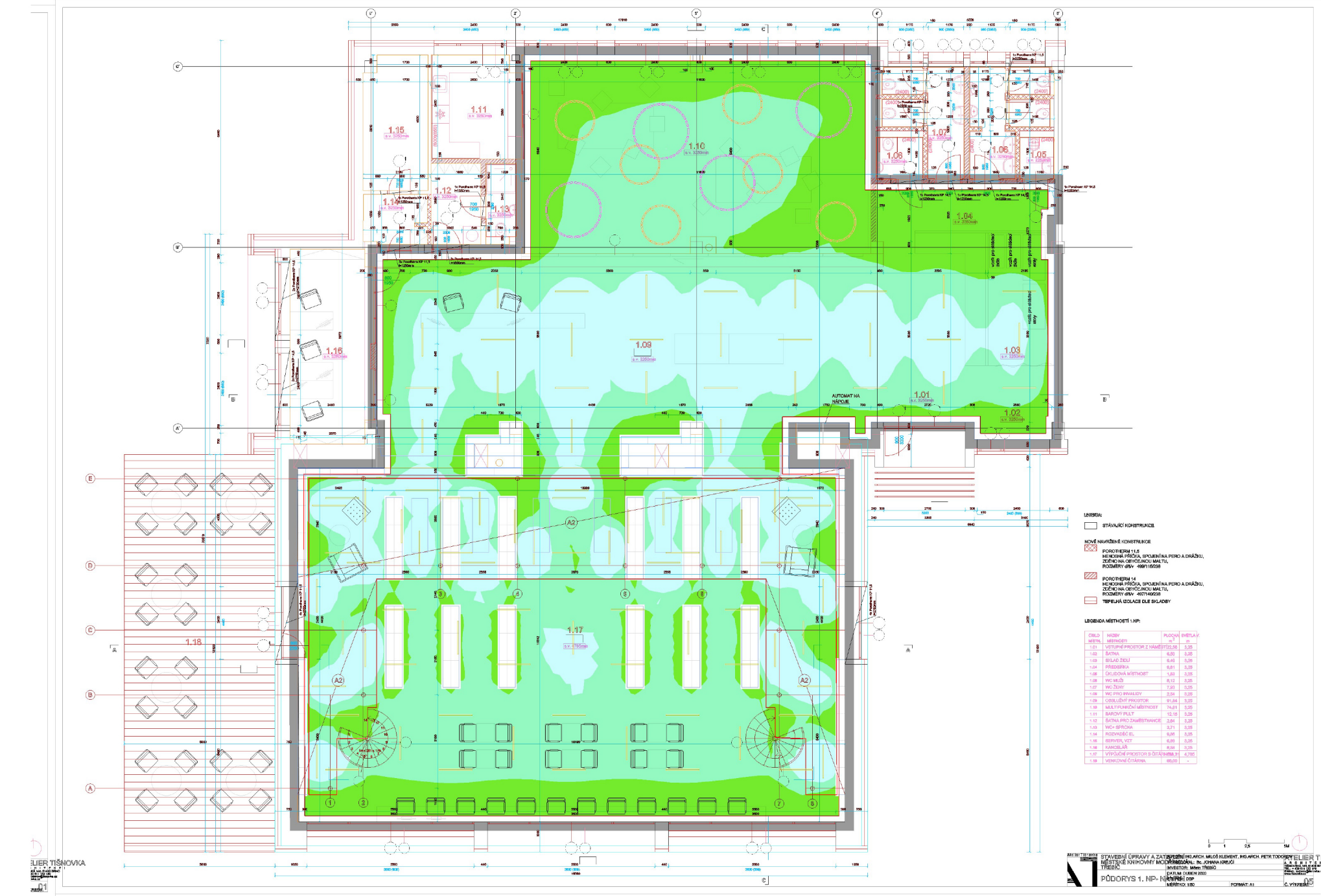

Výška srovnávací roviny	: 0.75 m
Udržovaná osvětlenost	Em : 605 lx
Minimální osvětlenost	Emin : 26 lx
Maximální osvětlenost	Emax : 1430 lx
Rovnoměrnost Uo	Emin/Em : 1 : 22.97 (0.04)
Rovnoměrnost Ud	Emin/Emax : 1 : 54.35 (0.02)

Objekt : Knihovna Třebíč
Popis : Prostory 1.09 + 1.10 + 1.17
Číslo projektu : 051-2020
Datum : 16.10.2020

Výsledky výpočtu, Prostor 1

Pseudobarvy, Měřící rovina 1 (E)

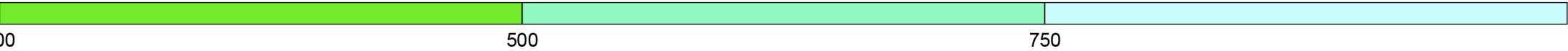
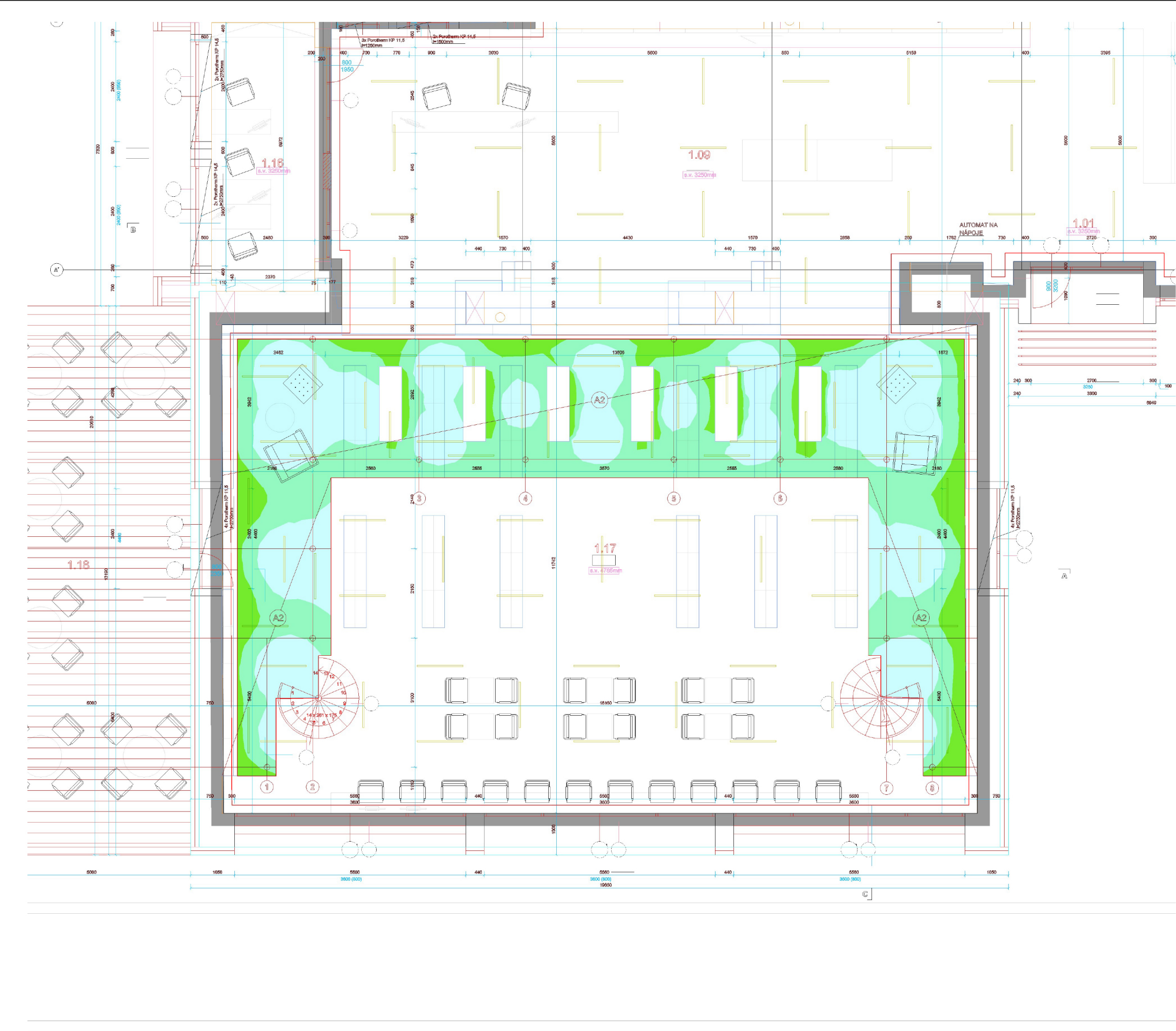

Intenzita osvětlení [lx]

Výška srovnávací roviny	: 3.05 m
Udržovaná osvětlenost	Em : 690 lx
Minimální osvětlenost	Emin : 301 lx
Maximální osvětlenost	Emax : 1110 lx
Rovnoměrnost Uo	Emin/Em : 1 : 2.29 (0.44)
Rovnoměrnost Ud	Emin/Emax : 1 : 3.67 (0.27)

Popis, Prostor 1

Půdorys

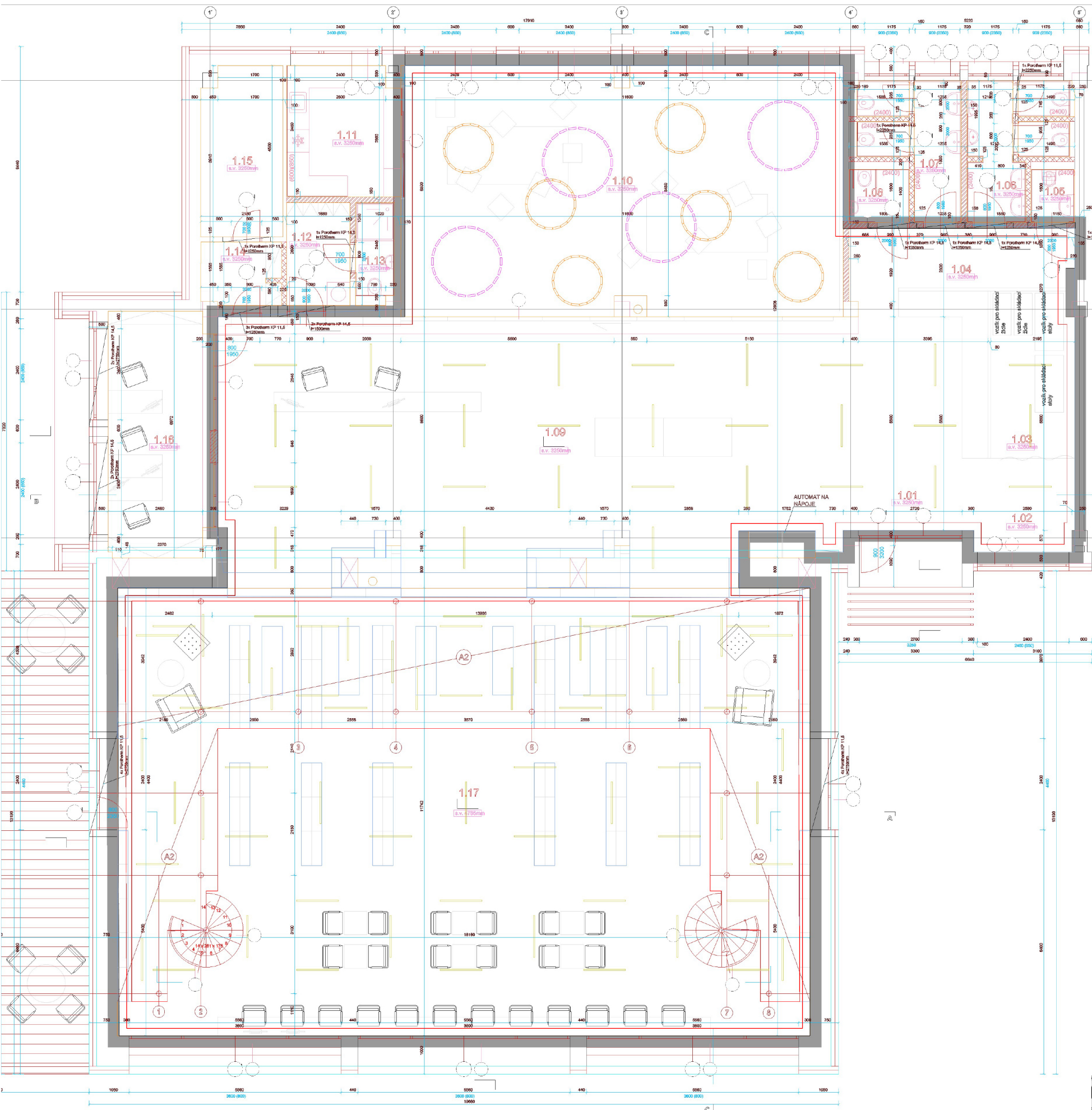

- LEGENDA:
- STÁVAJÍCÍ KONSTRUKCE
- NOVĚ NAVRŽENÉ KONSTRUKCE
- POROTHERM 11,5
HEMOSNA PRŮCHA, SI
ZDĚNO NA OBYČEJNÝ
ROZMĚRY 45W - 45H
- POROTHERM 14
HEMOSNA PRŮCHA, SI
ZDĚNO NA OBYČEJNÝ
ROZMĚRY 45W - 45H
- TEPELNÁ IZOLACE DI
- LEGENDA MÍSTNOSTI 1.NP:
- | ČÍSLO | NÁZEV |
|----------|-----------------------|
| MÍSTNOST | MÍSTNOST |
| 1.01 | VSTUPNÍ PROSTOR |
| 1.02 | ŠATNA |
| 1.03 | SKLAD ZDOLÍ |
| 1.04 | PŘEDSÍŇ |
| 1.05 | OKLADOVÁ MÍSTNOST |
| 1.06 | WC MUŽI |
| 1.07 | WC ŽENY |
| 1.08 | WC PRO INVALIDY |
| 1.09 | OBSLUŽNÝ PROSTOR |
| 1.10 | MULTIFUNKČNÍ MÍSTNOST |
| 1.11 | BAROVÝ PULT |
| 1.12 | ŠATNA PRO ZAMĚSTNANÉ |
| 1.13 | WC - SPRCHA |
| 1.14 | ROZVOŽNÝ EL. |
| 1.15 | SERVER, VZT |
| 1.16 | KANALIZACE |
| 1.17 | VÝPOČÍTEČNÍ PROSTOR |
| 1.18 | VENKOVNÍ OCHRANA |

Objekt : Knihovna Třebíč
Popis : Prostory 1.09 + 1.10 + 1.17
Číslo projektu : 051-2020
Datum : 16.10.2020

Popis, Prostor 1

Půdorys

Stěna	x	y	Délka	Činitel odrazu
1	1084.00 m	1511.58 m	18.12 m	50.0 %
2	1084.00 m	1523.33 m	11.74 m	50.0 %
3	1082.13 m	1523.33 m	1.87 m	50.0 %
4	1082.13 m	1524.83 m	1.50 m	50.0 %
5	1084.14 m	1524.83 m	2.01 m	50.0 %
6	1084.14 m	1524.27 m	0.55 m	50.0 %
7	1084.87 m	1524.27 m	0.73 m	50.0 %
8	1084.87 m	1524.84 m	0.57 m	50.0 %
9	1088.29 m	1524.84 m	3.42 m	50.0 %
10	1088.29 m	1524.27 m	0.57 m	50.0 %
11	1090.87 m	1524.27 m	2.58 m	50.0 %
12	1090.87 m	1524.84 m	0.57 m	50.0 %
13	1090.94 m	1524.84 m	0.07 m	50.0 %
14	1090.94 m	1530.44 m	5.60 m	50.0 %
15	1090.71 m	1530.44 m	0.23 m	50.0 %
16	1090.71 m	1531.71 m	1.27 m	50.0 %
17	1090.94 m	1531.71 m	0.23 m	50.0 %
18	1090.94 m	1532.76 m	1.05 m	50.0 %
19	1084.87 m	1532.75 m	6.07 m	50.0 %
20	1084.87 m	1537.03 m	4.28 m	50.0 %
21	1073.37 m	1537.03 m	11.50 m	50.0 %
22	1073.37 m	1530.44 m	6.59 m	50.0 %
23	1068.47 m	1530.44 m	4.90 m	50.0 %
24	1068.47 m	1524.91 m	5.53 m	50.0 %
25	1068.72 m	1524.91 m	0.25 m	50.0 %
26	1068.72 m	1523.33 m	1.59 m	50.0 %
27	1065.84 m	1523.33 m	2.88 m	50.0 %
28	1065.88 m	1511.58 m	11.74 m	50.0 %
Podlaha				20.0 %
Strop				90.0 %
Výška místnosti		4.78 m		
Výška srovnávací roviny		0.75 m		

Výsledky výpočtu, Prostor 1

3D jasy, Pohled 1

